



Bogotá, 25/06/2015

Al contestar, favor citar en el asunto, este  
No. de Registro 20155500379071



Señor  
Representante Legal y/o Apoderado(a)  
**NUTITRANS S.A.S.**  
**CALLE 86 No. 50 - 06 OFICINA 302**  
**ITAGUI - ANTIOQUIA**

**ASUNTO: NOTIFICACIÓN POR AVISO**

De manera atenta, me permito comunicarle que la Superintendencia de Puertos y Transporte, expidió la(s) resolución(es) No(s) **10227** de **16/06/2015** por la(s) cual(es) se **ABRE** una investigación administrativa a esa empresa.

De conformidad con el artículo 69 de la Ley 1437 de 2011 por la cual se expide el Código de Procedimiento Administrativo y de lo Contencioso Administrativo, se remite para lo pertinente copia íntegra de la(s) resolución(es) en mención, precisando que las mismas quedarán debidamente notificadas al finalizar el día siguiente a la fecha de entrega del presente aviso en el lugar de destino.

Adicionalmente, me permito informarle que los recursos que legalmente proceden y las autoridades ante quienes deben interponerse los mismos, se relacionan a continuación:

Procede recurso de reposición ante el Superintendente Delegado de Tránsito y Transporte Terrestre Automotor dentro de los 10 días hábiles siguientes a la fecha de notificación.

SI  NO

Procede recurso de apelación ante el Superintendente de Puertos y Transporte dentro de los 10 días hábiles siguientes a la fecha de notificación.

SI  NO

Procede recurso de queja ante el Superintendente de Puertos y Transporte dentro de los 5 días hábiles siguientes a la fecha de notificación.

SI  NO

Si la(s) resolución(es) en mención corresponden a una(s) apertura de investigación, procede la presentación de descargos, para cuya radicación por escrito ante la Superintendencia de Puertos y Transporte cuenta con el plazo indicado en la parte resolutoria del acto administrativo que se anexa con el presente aviso.

Sin otro particular.

**CAROLINA DURAN RODRIGUEZ**  
**Coordinador Grupo Notificaciones**

Anexo: Lo enunciado.  
Proyectó: Karol Leal  
C:\Users\karolleal\Desktop\ABRE.odt

REPÚBLICA DE COLOMBIA



MINISTERIO DE TRANSPORTE

SUPERINTENDENCIA DE PUERTOS Y TRANSPORTE

RESOLUCIÓN No. 010227 del 18 de mayo de 2015

Por la cual se abre investigación administrativa en contra de la empresa de transporte público terrestre automotor de carga **NUTITRANS S.A.S. NUTITRANS S.A.S.**, identificada con N.I.T. **8001147429**

**EL SUPERINTENDENTE DELEGADO DE TRÁNSITO Y TRANSPORTE TERRESTRE AUTOMOTOR**

En ejercicio de las facultades legales y en especial las que le confiere el numeral 9 del artículo 44 del Decreto 101 de 2000, numerales 9 y 13 del artículo 14 del Decreto 1016 de 2000, artículos 3, 4, 6 y 10 del Decreto 2741 de 2001 y .

**CONSIDERANDO:**

Que de conformidad con lo previsto en el artículo 41 del Decreto 101 de 2000, modificado por el artículo 3 del Decreto 2741 de 2001, se delega en la Superintendencia de Puertos y Transporte "Supertransporte", la función de inspeccionar, vigilar y controlar la aplicación y el cumplimiento de las normas que rigen el sistema de tránsito y transporte.

Que acorde con lo preceptuado en el artículo 42 del Decreto 101 de 2000, modificado por el artículo 4 del Decreto 2741 de 2001, son sujetos de inspección, vigilancia y control de la Superintendencia de Puertos y Transporte "Supertransporte", las personas jurídicas con o sin ánimo de lucro, las empresas unipersonales y las personas naturales que presten el servicio público de transporte.

Que en virtud de lo previsto en el numeral 9 del artículo 14 del Decreto 1016 de 2000 modificado por el artículo 10 del Decreto 2741 de 2001 la Superintendencia Delegada de Tránsito y Transporte Terrestre Automotor tiene entre otras, la función de asumir de oficio o a solicitud de cualquier autoridad o persona interesada, la investigación de las violaciones de las normas relativas al transporte terrestre de conformidad con la legislación vigente.

Que de conformidad con lo previsto en el Título I Capítulo IX de la Ley 336 de 1996 y artículo 51 del Decreto 3366 de 2003, establece: *"Cuando se tenga conocimiento de una infracción a las normas de transporte, la Autoridad Competente abrirá investigación..."*

RESOLUCIÓN No. 010227 del 16 10 2012

Por la cual se abre investigación administrativa en contra de la empresa de transporte público terrestre automotor de Carga **NUTITRANS S.A.S.**, identificada con N.I.T. **8001147429**

### I. Hechos

Las Autoridades de Tránsito y Transporte en cumplimiento de sus funciones legales, elaboraron y trasladaron a esta Entidad el Informe Único de Infracción de Transporte No. **376544** de fecha **11 de diciembre de 2012**, impuesto al vehículo identificado con placa **SNO267**, el cual transportaba carga para la empresa **NUTITRANS S.A.S.**, identificada con N.I.T. **8001147429**, al parecer excediendo los límites de peso establecidos en la normatividad, conforme a los datos de pesaje registrados en el respectivo tiquete de báscula.

### II. Consideraciones del Despacho

Teniendo en cuenta que esta Entidad es competente para adelantar las actuaciones administrativas a que hubiere lugar, en los eventos en que personas naturales o jurídicas, infrinjan de manera directa o indirecta las normas regulatorias del transporte en el territorio nacional, se hace imperativo, con fundamento en el Informe único de Infracciones de Transporte que se enuncian en el acápite de pruebas, abrir investigación administrativa, previo el análisis jurídico y probatorio que se presenta a continuación:

### III. Fundamento normativo:

Ley 336 de 1996, artículo 46, literal e, modificado por el artículo 96 de la ley 1450 de 2011 que indica:

*"Artículo 46. Con base en la graduación que se establece en el presente artículo, las multas oscilarán entre 1 y 2.000 salarios mínimos mensuales vigentes teniendo en cuenta las implicaciones de la infracción y procederán en los siguientes casos:*

... d) En los casos de incremento o disminución de las tarifas de prestación de servicios no autorizada, o cuando se compruebe que el equipo excede los límites permitidos sobre dimensiones, peso y carga".

Decreto 173 de 2001 por el cual se reglamenta el servicio público terrestre automotor de carga.

Resolución 10800 de diciembre 12 de 2003, artículo 1° Cód. 560 Permitir, facilitar, estimular, propiciar, autorizar, o exigir el transporte de mercancías con peso superior al autorizado, sin portar el permiso correspondiente.

Resolución 4100 de 28 de diciembre de 2004, por la cual se adoptan los límites de pesos y dimensiones en los vehículos de transporte terrestre automotor de carga por carretera, para su operación normal en la red vial a nivel nacional.

Resolución 1782 de 08 de mayo de 2009, por la cual se modifica el artículo 8° de la resolución 4100 de 28 de diciembre de 2004

RESOLUCIÓN No. 010277 del 16 de Julio 2015

Por la cual se abre investigación administrativa en contra de la empresa de transporte público terrestre automotor de Carga **NUTITRANS S.A.S.**, identificada con N.I.T. **8001147429**

Resolución 11357 de 10 de diciembre de 2012, por la cual se modifica el artículo 5 de la resolución 2888 de 14 de octubre de 2005.

#### IV. Pruebas

Informe Único de Infracción de Transporte No. **376544**

Tiquete de Báscula No. **1631787**

Teniendo como soporte el Informe de Infracción de Transporte señalado, este Despacho, considera que existe mérito para abrir investigación administrativa e imputar el siguiente cargo:

#### V. Formulación de cargos

**Cargo Único:** La empresa de transporte público terrestre automotor **NUTITRANS S.A.S.**, identificada con N.I.T. **8001147429**, presuntamente transgredió lo dispuesto en el literal d) del artículo 46 de la ley 336 de 1996, en concordancia con lo normado en el cogido 560 del artículo 1º de la Resolución No. 10800 de 2003; por cuanto el vehículo de placa **SNO267**, excedió el peso máximo permitido, según las probanzas allegadas al presente procedimiento.

Así las cosas, del Informe de Infracción de Transporte adjunto, surge evidencia suficiente que permite deducir con alto grado de racionalidad, la presunta violación a la norma mencionada, y en atención a lo estipulado en el artículo 50 de la Ley 336/96 esta Superintendencia se encuentra en la obligación legal y constitucional de abrir investigación administrativa a fin de determinar la posible responsabilidad de la empresa investigada.

En el evento de comprobarse la violación a la normatividad aludida, ello dará lugar a la imposición de la sanción señalada en el parágrafo del artículo 46 de la ley 336 de 1996, que al tenor establece:

**Artículo 46.-**Con base en la graduación que se establece en el presente artículo, las multas oscilarán entre 1 y 2000 salarios mínimos mensuales vigentes teniendo en cuenta las implicaciones de la infracción y procederán en los siguientes casos:

a. (...):

**Parágrafo.-**Para la aplicación de las multas a que se refiere el presente artículo se tendrán en cuenta los siguientes parámetros relacionados con cada modo de transporte:

a. **Transporte terrestre: de uno (1) a setecientos (700) salarios mínimos mensuales vigentes;**

b. (...)

En mérito de lo expuesto,

#### RESUELVE:

**ARTÍCULO PRIMERO:** Abrir investigación administrativa a la empresa de transporte público terrestre automotor **NUTITRANS S.A.S.**, identificada con N.I.T. **8001147429**, por la presunta transgresión de lo dispuesto en el literal d) del artículo 46 de la Ley 336 de

RESOLUCIÓN No. 010227 del 16 de Julio 2015

Por la cual se abre investigación administrativa en contra de la empresa de transporte público terrestre automotor de Carga **NUTITRANS S.A.S.**, identificada con N.I.T. **8001147429**

1996, en concordancia con lo normado en el código **560 INFRACCION** del artículo 1º de la Resolución No. 10800 de 2003, con fundamento en los argumentos expuestos en la parte motiva de esta Resolución.

**ARTÍCULO SEGUNDO:** Tener como pruebas las documentales señaladas en la parte motiva del presente acto.

**ARTICULO TERCERO: NOTIFICAR** el contenido de la presente Resolución por conducto de la Secretaria General de la Superintendencia de Puertos y Transporte al Representante Legal y/o quien haga sus veces de la empresa de servicio público de transporte terrestre automotor **NUTITRANS S.A.S. NUTITRANS S.A.S.**, identificada con N.I.T. **8001147429**, con domicilio en la ciudad de **ITAGUI - ANTIOQUIA**, en la **CL 86 NRO. 50 06 OF 302**, teléfono **3781653**, correo electrónico **NO AUTORIZADO** o en su defecto por aviso de conformidad con los artículos 66 y siguientes del Código de Procedimiento Administrativo y de lo Contencioso Administrativo. Copia de la comunicación a que se refiere el presente artículo y la constancia de envío y recibo de la misma, deberá ser remitida a la Superintendencia Delegada de Tránsito y Transporte Terrestre Automotor para que forme parte del respectivo expediente, así como también del acto de notificación personal o por aviso, según el caso.

**ARTÍCULO CUARTO:** Correr traslado al investigado por un término de días (10) días hábiles, contados a partir del día siguiente de la notificación del presente acto administrativo, conforme al artículo 51 del Decreto 3366 de 2003, para que por escrito responda los cargos aquí formulados, solicite y aporte las pruebas que considere pertinentes y conducentes para el esclarecimiento de los hechos. Al ejercer su derecho de defensa cite en el asunto el número de Informe Único de Infracciones de Transporte.

**ARTÍCULO QUINTO:** Contra la presente Resolución **NO** procede recurso alguno, según lo establecido por el artículo 50 de la Ley 336 de 1996.

Dada en Bogotá D.C., a los

01 0227 16 de Julio 2015

**NOTIFÍQUESE Y CÚMPLASE**

  
**JORGE ANDRÉS ESCOBAR FAJARDO**

Superintendente Delegado de Tránsito y Transporte Terrestre Automotor

DIGITO: Brian Florez  
Revisó: Coordinador Grupo IJLP

C:\Users\ DANIELGOMEZ\Desktop\2015 810 GRUPO BHEPLANILLAS RESOLUCIONES Superintendencia subseccionales

Inicio Inicio Quiéramos RUF/7 Turnamos de Comercio

Cambiar Contraseña Cerrar Sesión DANIELGOMEZ

Inicio Inicio Quiéramos RUF/7 Turnamos de Comercio

La siguiente información es reportada por la cámara de comercio y es de tipo informativo.

Razón Social	<b>NUTITRANS S.A.S.</b>
Sigla	NUTITRANS S.A.S.
Cámara de Comercio	ABURRA SUR
Número de Matrícula	0000118668
Identificación	NIT 800114742 - 9
Último Año Renovado	2015
Fecha de Matrícula	20070626
Fecha de Vigencia	20270510
Estado de la matrícula	ACTIVA
Tipo de Sociedad	SOCIEDAD COMERCIAL
Tipo de Organización	SOCIEDADES POR ACCIONES SIMPLIFICADAS SAS
Categoría de la Matrícula	SOCIEDAD ó PERSONA JURIDICA PRINCIPAL ó ESAL
Total Activos	0,00
Utilidad/Perdida Neta	0,00
Ingresos Operacionales	2578624881,00
Empleados	0,00
Afiliado	Si

Inicio Inicio Quiéramos RUF/7 Turnamos de Comercio

\* 4923 - Transporte de carga por carretera

Municipio Comercial	ITAGUI / ANTIOQUIA
Dirección Comercial	CL 86 NRO. 50 06 OF 302
Teléfono Comercial	3781653
Municipio Fiscal	ITAGUI / ANTIOQUIA
Dirección Fiscal	CL 86 NRO. 50 06 OF 302
Teléfono Fiscal	3781653
Correo Electrónico	nutitrans@yahoo.com

Inicio Inicio Quiéramos RUF/7 Turnamos de Comercio

ABURRA SUR  
ESTABLECIMIENTOS DE TRANSPORTES

ABURRA SUR Establecimiento

1

**Nota:** Si la categoría de la matrícula es Sociedad ó Persona Jurídica Principal ó Sucursal por favor solicite el Certificado de Existencia y Representación Legal. Para el caso de las Personas Naturales, Establecimientos de Comercio y Agencias solicite el Certificado de Matrícula



• [Illegible] [Illegible] [Illegible]

• [Illegible] [Illegible] [Illegible]

**INFORME DE INFRACCIONES DE TRANSPORTE No. 376544**

**1. FECHA Y HORA**

MESES	01	02	03	04	05	06	07	08	09	10	11	12
AÑO	08	09	10	11	12	13	14	15	16	17	18	19

Hora: 12:11  
 Día: 09  
 Mes: 10  
 Año: 10



Departamento de Colombia  
Ministerio de Transporte



**2. LUGAR DE LA INFRACCIÓN**

CARRILLOMAYO SEBO DIRECCION Y CIUDAD  
**Queensia - Planeta Rica Km 60 Baseles**

**3. PLACA (MARQUE LAS LETRAS)**

A	B	C	D	E	F	G	H	I	J	K	L	M	N	O	P	Q	R	S	T	U	V	W	X	Y	Z
A	F	C	D	F	F	G	H	I	J	K	L	M	N	O	P	Q	R	S	T	U	V	W	X	Y	Z
A	B	C	D	E	F	G	H	I	J	K	L	M	N	O	P	Q	R	S	T	U	V	W	X	Y	Z

**4. PLACA (MARQUE LOS NUMEROS)**

0	1	2	3	4	5	6	7	8	9
0	1	2	3	4	5	6	7	8	9
0	1	2	3	4	5	6	7	8	9

**5. EXPLICA**

Subarrend

**7. CODIGO DE INFRACCION**

0	1	2	3	4	5	6	7	8	9
0	1	2	3	4	5	6	7	8	9
0	1	2	3	4	5	6	7	8	9

**6. SERVICIO**

PARTICULAR  
PUBLICO

**8. CLASE DE VEHICULO**

AUTOMOVIL	CAMION
MOTOCICLETA	MOTOCICLETA
TRICICLO	FAMILIAR ENACOR
CARRICOLA	OTRO
OTROS SIMILARES	

**10. DATOS DEL CONDUCTOR**

DOCUMENTO DE IDENTIDAD: 40506390

EFECTUO DE CONDUCTOR: 538000-9301937

EXPIRADA: C3

FECHA: 05-05-2015

NOMBRES Y APELLIDOS: Cesar Santiago de los Angeles

DIRECCION: La Carolina 174 pm

**11. NOMBRES DE LA EMPRESA, ESTABLECIMIENTO EDUCATIVO O ASOCIACION DE PADRES DE FAMILIA (RAZON SOCIAL)**

Transportes NUTIBORA MT. 800-114-7429

**12. LICENCIA DE TRANSITO**

4225946

**13. TARJETA DE OPERACION**

NU

**14. DATOS DEL AGENTE**

NOMBRE Y APELLIDOS: PI FLORIAN ESTEBAN

IDENTIFICACION: 102868

ENTIDAD: SEMA DECOR

**15. INMOVILIZACION**

PATIOS	TALLER	PAREDES
--------	--------	---------

**16. OBSERVACIONES**

Sobrecarga de 360 kg. transporte # 1631782  
 Pesa pes segun la ley. tipo de no 1631800  
 Resolución No 030901 de 2009 de la Contraloría General de la Administración Pública  
 MT. 800-923 800-6.

**17. ESTE INFORME DE TENDRA COMO PRUEBA PARA EL INICIO DE LA INVESTIGACION ADMINISTRATIVA POR PARTE DE (INDIQUE EL NOMBRE DE LA AUTORIDAD CORRESPONDIENTE)**

Suplemento documental de puerta y transportes

**FIRMA DEL AGENTE**

*[Firma]*  
BAJO GRAVEDAD DE JURAMENTO

**FIRMA DEL CONDUCTOR**

*[Firma]*  
AUTORIDAD DE TRANSPORTES

**FIRMA DEL TESTIGO**





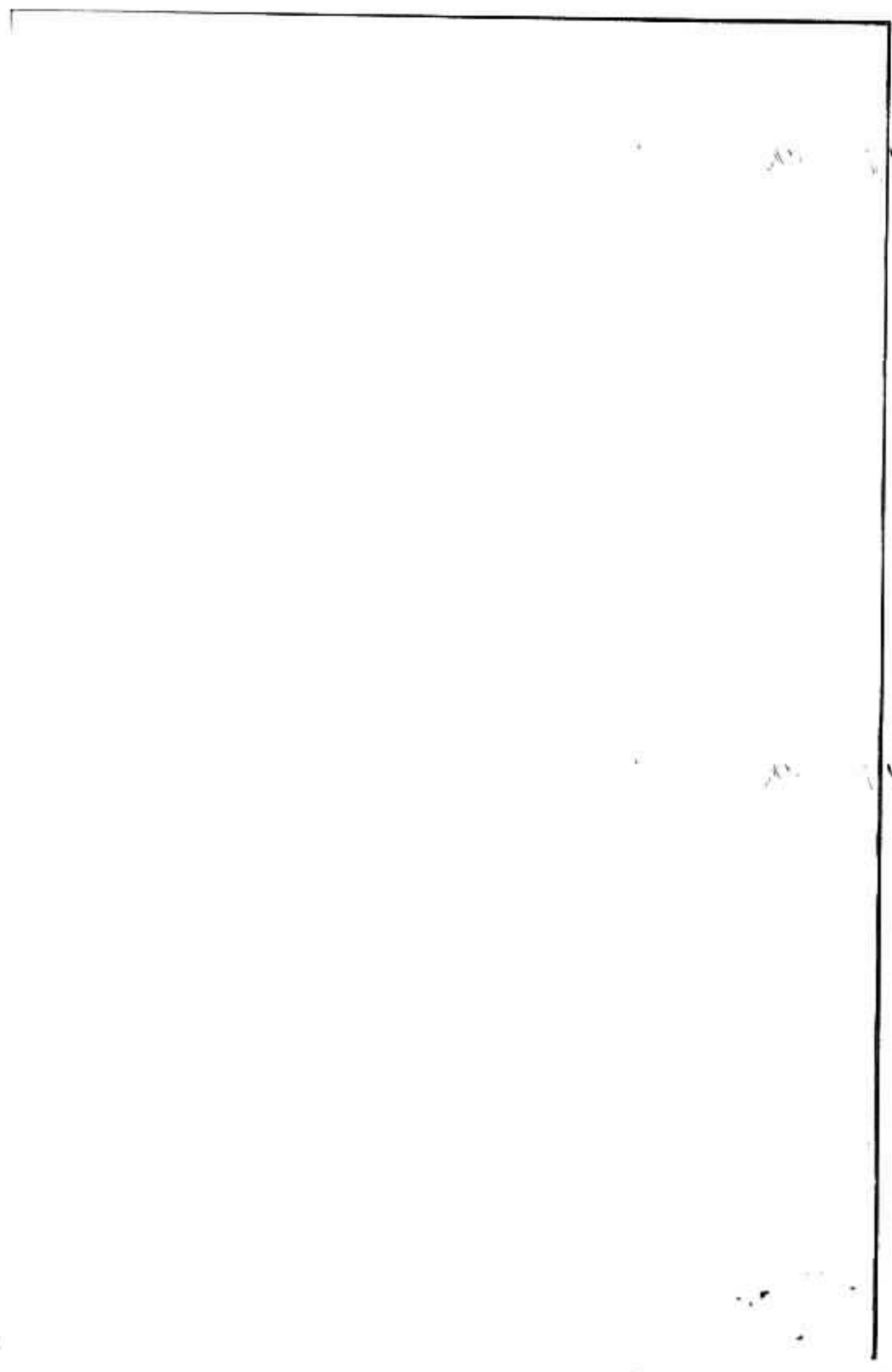

Handwritten notes and markings scattered around the diagram, including some illegible scribbles and small marks.

1	2	3	4	5	6	7	8	9	10
11	12	13	14	15	16	17	18	19	20
21	22	23	24	25	26	27	28	29	30
31	32	33	34	35	36	37	38	39	40
41	42	43	44	45	46	47	48	49	50
51	52	53	54	55	56	57	58	59	60
61	62	63	64	65	66	67	68	69	70
71	72	73	74	75	76	77	78	79	80
81	82	83	84	85	86	87	88	89	90
91	92	93	94	95	96	97	98	99	100



Bogotá, 16/06/2015

Al contestar, favor citar en el asunto este  
No. de Registro **20155500355381**



Señor  
Representante Legal y/o Apoderado (a)  
**NUTITRANS S.A.S.**  
CALLE 86 No. 50 - 06 OFICINA 302  
ITAGUI - ANTIOQUIA

**ASUNTO: CITACION NOTIFICACION**

Respetado(a) señor(a):

De manera atenta, me permito comunicarle que la Superintendencia de Puertos y Transporte, expidió la(s) resolución(es) No(s) **10227 de 16/06/2015** por la(s) cual(es) se **ABRE** una investigación administrativa a esa empresa.

En consecuencia debe acercarse a la Secretaria General de esta Entidad, ubicada en la Calle 63 No. 9A-45 de la ciudad de Bogotá, con el objeto que se surta la correspondiente notificación personal; de no ser posible, ésta se surtirá por aviso de conformidad con el artículo 69 del Código de Procedimiento Administrativo y de lo Contencioso Administrativo.

En los eventos en que se otorgue autorización para surtir la notificación personal, se debe especificar los números de las resoluciones respecto de las cuales autoriza la notificación, para tal efecto en la página web de la entidad [www.supertransporte.gov.co](http://www.supertransporte.gov.co), link "**Resoluciones y edictos investigaciones administrativas**" se encuentra disponible un modelo de autorización, el cual podrá ser tomado como referencia. Así mismo se deberá presentar copia del decreto de nombramiento y acta de posesión, si es del caso.

En el caso que desee hacer uso de la opción de realizar el trámite de notificación electrónica para futuras ocasiones, usted señor(a) representante legal deberá diligenciar en su totalidad la autorización que se encuentra en el archivo Word anexo a la Circular 16 del 18 de junio de 2012 la cual se encuentra en la página web de la Entidad [www.supertransporte.gov.co](http://www.supertransporte.gov.co) en el link "**Circulares Supertransporte**" y remitirlo a la calle 63 No. 9A-45 de la ciudad de Bogotá.

Sin otro particular.

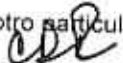
  
**CAROLINA DURAN RODRIGUEZ**  
Coordinadora Grupo Notificaciones

Transcribió FELIPE PARDO PARDO  
C:\Users\felipepardo\Desktop\CITAT 10085.odt



Superintendencia de Puertos y Transporte  
República de Colombia

**PROSPERIDAD  
PARA TODOS**

Representante Legal y/o Apoderado  
**NUTITRANS S.A.S.**  
**CALLE 86 No. 50 - 06 OFICINA 302**  
**ITAGUI – ANTIOQUIA**

---

472

**REMITENTE**

Nombre y Apellido Remisor  
Código Postal

Código

Departamento

Código Postal

Código Pre-Admisión

**DESTINATARIO**

Nombre y Apellido Destinatario

Código

Código

Departamento

Código Postal

Código Pre-Admisión

Oficina principal - calle 63 No. 9ª - 45 Bogotá D.C  
Centro de Conciliación Superintendencia de Puertos y Transporte - Calle 37 No. 28 B - 21 - Bogotá D.C  
PBX: 3526700 - Bogotá D.C. Línea Atención al Ciudadano 01 8000 915615  
[www.supertransporte.gov.co](http://www.supertransporte.gov.co)